신입생에게 들려주는 인천재능대학교 이야기

JEIU STORY 2022

STORY OF **INCHEON JAENEUNG UNIVERSITY** 2022

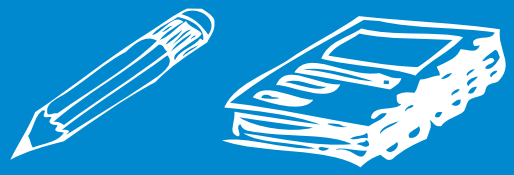

JEIU 인천재능대학교
INCHEON JAENEUNG UNIVERSITY

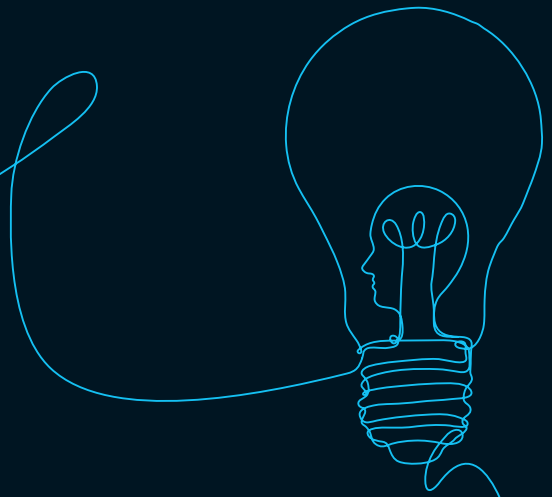

신입생 여러분을 맞이하며
인천재능대학교는,

인공지능(AI) 시대를 선도할 AI&Bio 특화 전문인력 양성을 위해,

4차 산업혁명 대응을 위한
미래 융합 AI 혁신을 선도합니다.

취업·창업에 강한 대학이 되기 위해,

산학일체형 마이스터 교육으로
실사구시형 / 현장중심형 교육을 구현하고 있습니다.

지역 및 세계로 Network를 확장하기 위해

글로벌 교류 확대로 대학 패러다임을 전환하여 글로벌 리더를 육성합니다.

"맞춤형 현장실무 교육으로 AI시대를 리드하는
수준 높은 보건의료정보관리사를 양성합니다"

JEIU STORY 2022

보건의료행정과 이야기

AI&Bio Frontier
인천재능대학교

간호보건계열

보건의료행정과

맞춤형 현장실무 교육으로 AI시대를 리드하는 수준 높은 "보건의료정보관리사" 양성

– 보건의료서비스 산업에 종사할 보건의료행정 전문가 양성

보건의료행정과 소개

- 4차 산업혁명 시대와 고령화 시대를 맞아 인력수요가 크게 증가하고 있는 보건의료서비스 산업에 종사할 보건의료행정 전문가 양성을 목표로 합니다. 수도권 의료기관과 송도 국제도시의 의료복합단지에 근무할 맞춤형 인재를 양성합니다.
- 모든 의무기록 정보, 정제된 대량의 의료데이터를 기반으로 질병 예방 및 진단, 치료를 가능하게 할 인공지능 의료서비스 모델 개발에 핵심 인재가 될 것입니다.

간호보건계열

보건의료행정과

맞춤형 현장실무 교육으로 AI시대를 리드하는 수준 높은 "보건의료정보관리사" 양성

- 보건의료서비스 산업에 종사할 보건의료행정 전문가 양성

학과특성

01 AI시대에 보건의료데이터 관리를 위한 현장 중심형 교육

02 보건의료정보관리사 국가고시 면허증 취득을 위한 중점 교육

03 보건행정 관련 다양한 자격증 취득을 위한 중점 교육

04 산/학/관(의료기관-대학-인천시) 연계 발전 계획에 따른 안정적 취업처 확보

05 IT 융합 첨단 기술을 이용한 실무교육, 글로벌 역량 강화 교육, 핵심 서비스 교육 제공

06 전공 동아리, 멘토링 프로그램, 스터디그룹 운영을 통한 경쟁력 있는 전문 인재 양성

간호보건계열

보건의료행정과

맞춤형 현장실무 교육으로 AI시대를 리드하는 수준 높은 "보건의료정보관리사" 양성

– 보건의료서비스 산업에 종사할 보건의료행정 전문가 양성

주요 직무

병원행정 및 보건의료정보 분야

상급종합병원, 종합병원, 병원, 전문병원, 요양병원 원무과/보험심사과/의료정보과/총무과/기획실/재무관리/인사과/관리과/홍보과/구매과/종합검진센터/의료데이터분석실/QI(의료의질향상)

공무원, 공사·공단 및 연구기관

보건직공무원/질병관리본부/국민건강보험공단/건강보험심사평가원/한국보건의료관리연구원/보건사회연구원/한국보건산업진흥원/KOICA(한국국제협력단)/KOFHI(한국국제보건의료재단)

일반기업 및 협회

한국건강관리협회/한국인구보건복지협회/대한병원협회/대한의사협회/대한한의사협회/대한병원행정관리자협회/제약회사/손해보험,생명보험사 등

간호보건계열

보건의료행정과

맞춤형 현장실무 교육으로 AI시대를 리드하는 수준 높은 "보건의료정보관리사" 양성

– 보건의료서비스 산업에 종사할 보건의료행정 전문가 양성

주요 취업처

건국대학교병원 KONKUK UNIVERSITY MEDICAL CENTER
경희대학교병원 KYUNG HEE UNIVERSITY HOSPITAL
고려대학교안암병원
가톨릭관동대학교 국제성모병원 INTL. ST. MARY'S HOSPITAL, CKU
김안과병원 KIM'S EYE HOSPITAL·SINCE 1962
나누리병원
나은병원 NA-EUN HOSPITAL
메디플렉스 세종병원
명지성모병원 MYONGJI ST. MARY'S HOSPITAL
명지 춘혜 병원
부민병원 BUMIN HOSPITAL GROUP
삼성서울병원
SNUH 서울대학교병원
서울아산병원 Asan Medical Center
sph 서울프라임병원
세브란스병원 SEVERANCE HOSPITAL
센트럴병원
순천향대학교 중앙의료원
시화병원
Center of Medicine 1948 중앙병원 CM병원
아주대학교병원 Ajou University Hospital
이대서울병원
인천광역시의료원 INCHEON MEDICAL CENTER
인천백병원
가톨릭대학교 인천성모병원
인하대학교병원 INHA UNIV. HOSPITAL
JAINMEDI 자인메디병원
좋은삼선병원 GOOD SAMSUN HOSPITAL
중앙대학교병원
한국건강관리협회 Korea Association of Health Promotion
청주한국병원
한길안과병원 HanGil Medical Foundation
한림병원
한양대학교병원 HANYANG UNIVERSITY MEDICAL CENTER 1939
한일병원 HANIL GENERAL HOSPITAL
현대병원 Hyundae General Hospital
힘찬병원 HIMCHAN HOSPITAL

간호보건계열

보건의료행정과

맞춤형 현장실무 교육으로 AI시대를 리드하는 수준 높은 "보건의료정보관리사" 양성

– 보건의료서비스 산업에 종사할 보건의료행정 전문가 양성

취득자격증

의료분야

보건의료정보관리사(국가고시), 위생사(국가고시), 병원행정사(국가공인), 건강보험사, 병원코디네이터, 국제의료관광코디네이터, 보험심사평가사, 손해사정사, 간호조무사 등

전산분야

ITQ, MOS, ICDL, 워드프로세서 1급, 컴퓨터활용능력 1·2급, 전산회계 1·2급 등

기 타

어학자격증(TOEIC, TOEFL(iBT), TEPS(New TEPS), CPR(심폐소생술) 자격증 등

보건의료행정과 학생 55명 취득 강좌 개설 통한 교육 지원 성과

최유탁 기자 | 승인 2020.07.21 | 12면 | 댓글 0

인천재능대학교 보건의료행정과는 최근 시행된 한국의료행정실무협회 주관 병원코디네이터 자격증 시험에서 응시 학생 55명 전원이 합격했다고 20일 밝혔다.

인천재능대 보험심사평가사 2급 전원 합격

보건의료행정과 학생 55명 취득 강좌 개설 통한 교육 지원 성과
인천재능대학교 보건의료행정과는 최근 시행된 한국의료행정실무협회 주관 보험심사평가사 2급 자격증 시험에서 응시 학생 55명 전원이 합격했다고 16일 밝혔다.
보험심사평가사는 한국보험심사평가사 인증원에서 시행하는 자격증 제도로 의료기관에서 행해지는 진료내역의 해석과 판정, 진료비 청구심사 등의 업무를 담당할 수 있는 자격이다.

"국내 최고 수준의 전문대학을 넘어 세계 최고의 글로벌 명품대학으로 도약"

AI

AI 특화 : 본교캠퍼스(송림동)

- 평생 직업교육 학습자 역량 강화 프로그램
- 모든 교육과정이 인공지능 관련 내용으로 특화
- 인공지능 특화 전문인력 양성 위해 '교육 혁신' 추진
- 학생 교수 간 1대 1 밀착 멘토링 시스템 '취업에 강한 대학'

Bio 특화 : 송도캠퍼스

- 미래지향적 산업체들과 협력 강화로 관련 산업 전문 인력 배출
- K-바이오 산업을 이끌어 나갈 바이오 산업 전문인력 양성
- 최고 수준 '바이오연구 생산시설' 학생 현장실습 수행
- 송도경제자유구역 캠퍼스 조성(전문대학 유일)

Bio

캠퍼스 이원화를 통해
지역사회 발전을 도모하고
**세계로 통하는
글로벌 인재 양성**

행복한 대학생활!
Happy Campus Life 혜택 1

"집이 멀거나 자취가 불안한 학생을 위한 기숙사 제공"

행복한 대학생활!
Happy Campus Life 혜택 2

"나도 받을 수 있는 다양한 장학금 혜택"

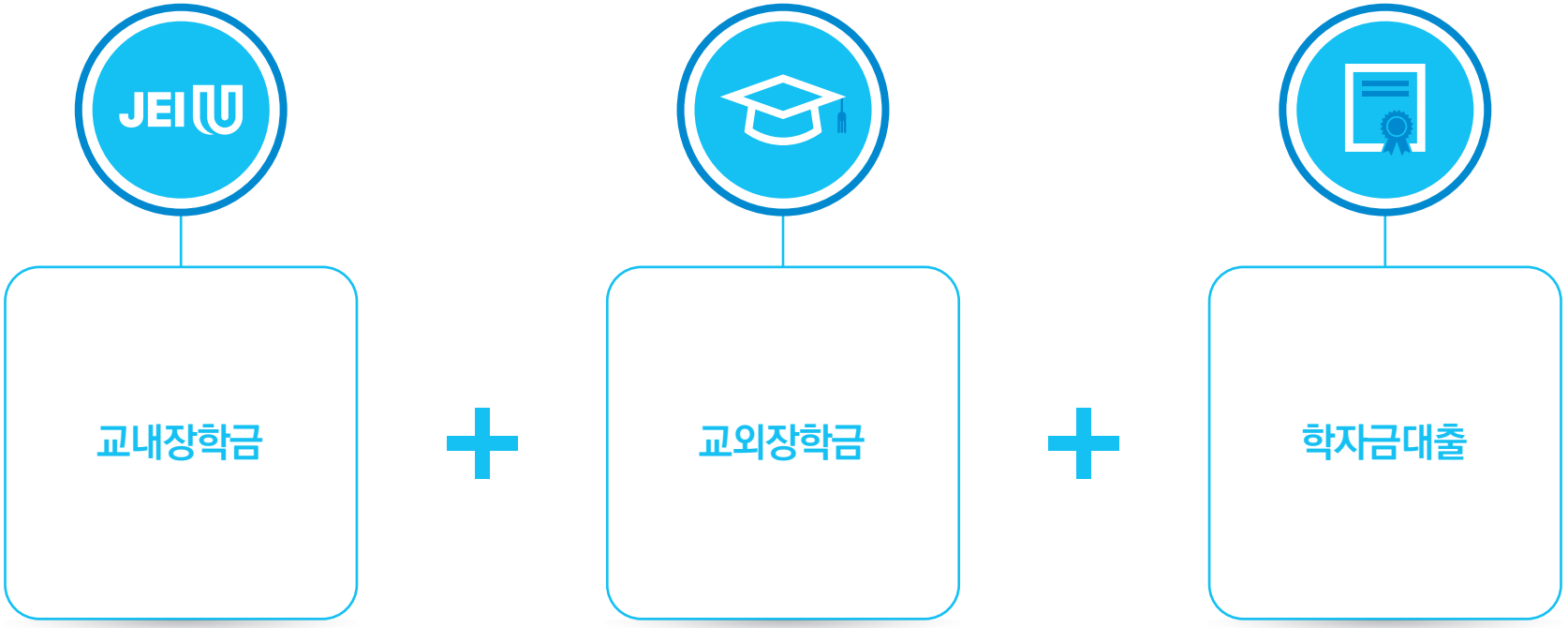

행복한 대학생활! Happy Campus Life 혜택 2

"나도 받을 수 있는 다양한 장학금 혜택"

교내장학금

신입생 성적우수장학금
- 입학성적이 전체 수석 및 전체 차석 학생
- 학과별 수석 학생
- 학과별 AI 우수 인재 학생(모집인원 20%)
- 입학성적우수학생 (글로벌인재, 인공지능융복합인재, 기타 등)

성적우수장학금
- 성적이 우수한 재학생

복지장학금
- 한국장학재단 소득분위 8분위 이하 차등 지급
- 직전학기 80점 이상자, 80점 미만자 구분 지급

재능한가족장학금
- 부모, 형제, 자매 중 동시 재학

재능사랑나눔장학금
- 장애인 복지법 제29조에 의거 장애인으로 등록된 자
- 외국인 재학생
- 다문화 가족지원법 제2조에 의거 다문화 가족으로 인정된 자

재능사랑 마일리지장학금
- EWE마일리지 점수를 획득한 자

재능사랑장학금
- **행사도우미장학금**
  - 학교 행사에 참여도가 높은 학생
- **취업장려장학금**
  - 취업목적의 특강이나 과정을 우수한 성적으로 이수한 학생
- **JEI Start프로그램 우수장학금**
  - JEI Start프로그램 우수 참여자 (우수운영 및 활동)
- **CashBack프로그램장학금**
  - 전공수업과 관련된 자격증 강좌 프로그램 우수 참여자
- **명예홍보대사활동장학금**
  - 대내외 매체 등에 적극 대학 및 학과홍보에 도움을 준 학생
- **학업지속유지장학금**
  - 재입학생 및 복학예정자 중 학업에 열의가 강한 학생

근로·봉사장학금
- 교내외 특정 분야에서 필요한 근로에 참여한 학생
- 장애학생도우미 및 방송학보사에서 봉사하는 학생

행복한 대학생활! Happy Campus Life 혜택 2

"나도 받을 수 있는 다양한 장학금 혜택"

교외장학금

국가장학금 Ⅰ·Ⅱ 유형

- 소득구간 8구간 이하의 대학생으로 직전학기 12학점 및 평균점수 80점 이상(단, 기초~차상위는 70점 이상) 소득1~3구간은 70점~80점 미만인 경우 2회에 한해 경고 후 수혜가능)
- 소득구간별 등록금 범위 내에서 차등 지원

다자녀(셋째아이 이상) 국가장학금

- 다자녀 가정의 가구원인 대학생(미혼에 한함, 연령 무관)
- 소득구간 8구간 이하의 대학생으로 직전학기 12 학점 및 평균점수 80점 이상(단,기초~차상위는 70점 이상) 소득1~3구간은 70점~80점미만인 경우 2회에 한해 경고 후 수혜가능)
- 소득구간별 등록금 범위 내에서 차등 지원

중소기업 취업연계장학금

- 전문학사과정 2·3학년을 대상으로 중소기업 취업을 희망하는 대학생
- 직전학기 12학점 이수 및 평균점수 70점이상
- 학기별 등록금 전액 및 장려금 200만원 지원

농어촌희망 자녀장학금

- 농어업인(1년이상 농어업의 종사)의 자녀 중 직전학기 평균점수 80점 이상
- 농어촌희망재단 심사를 통해 선발하여 학기당 최대 150만원 지원

보훈 및 새터민장학금

- 보훈관계법령 등에 의거하여 국가유공자 본인 및 자녀 북한이탈주민 등으로 해당기관에서 증명서를 발급하여 대학으로 제출한 학생에게 지원

국가근로장학금

- 국가에서 지원하는 장학금으로 학과 및 행정부서, 전공관련 산업체 등에서 행정보조로 활동한 학생
- 한국장학재단 국가교육 근로장학사업 지원

기부장학금

- 외부장학재단, 기업체, 개인 등에서 조성된 기부금으로 지원
- 푸른등대기부장학, KT희망나눔재단, CJ대한통운, 서브웨이 등 다수

행복한 대학생활!
Happy Campus Life 혜택 3

"꿈꾸는 학생의 고민 전문상담사와 함께 해결하세요"

개인상담

Individual Counseling

- 체계적이고 표준화된 방식으로 제작된 개인상담, 집단상담, 이메일상담, 사이버상담입니다.

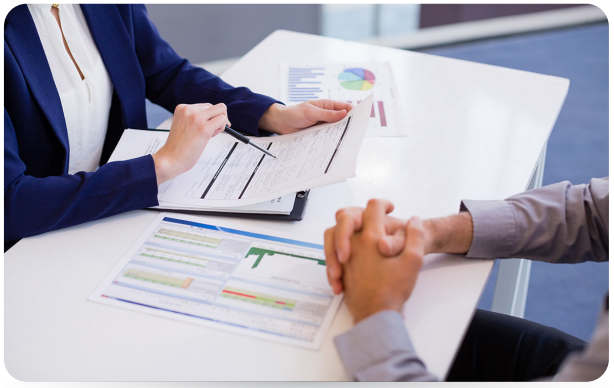

집단상담

Group Counseling

- 소그룹 인원을 집단으로 상담자의 지도 아래 이야기하고 활동하는 프로그램입니다.

자가진단

Self-Diagnosis

- 우울 및 불안 자가진단
- 인터넷, 스마트폰 중독 자가진단
- 자살 자가진단

행복한 대학생활! Happy Campus Life 혜택 4

"성공적인 대학생활을 위하여 학습 방법 제공"

1단계	2단계	보상체계	3단계	보상체계
학습전략 프로그램 "공부톡톡~!!"	학습동아리	장학금지급	학습플래너 경진대회	장학금지급

- **Learning Tips 제공**(성공적인 학습 방법, 시험 방법, 문서작성 방법 등)
- **성공적인 대학생활을 위한 교수와 학생 멘토 멘티 관계 형성**

행복한 대학생활! Happy Campus Life 혜택 5

"입학부터 졸업 이후 2년까지 지도관리 시스템 제공"

EWE(Early Warning Education) 조기경고체계 시스템

1. MBTI 등 학생보유검사
2. 멘토링 상담
3. 맞춤형 역량강화 프로그램
4. 취업역량 강화 프로그램
5. 산업체 멘토링 상담
6. 취업 조기이직예방 지원

〈트라이앵글 멘토링 제도〉

행복한 대학생활! Happy Campus Life 혜택 6

"외국어 역량 향상 프로그램 지원"

영어(English) & 중국어(Chinese) 1인당 약 1,000만원 상당의 교육지원

PROGRAM 1
어학 역량 강화프로그램
(영어, 중국어, 하계 및 동계 방학 기숙형 캠프 교육)

PROGRAM 2
JEIU&WKC 공동교육 프로그램

PROGRAM 3
글로벌 인턴십 프로그램

PROGRAM 4
KOICA 대학교이해 증진사업

행복한 대학생활! Happy Campus Life 혜택 7

"건강한 대학생활 유지 및 증진을 위한 프로그램 제공"

PROGRAM 1

무료 검진

동구보건소, 연수내과, 송도외과, 오라클피부과 등과 협약체결 및 무료 검진 제공

PROGRAM 2

행사 개최

조혈모세포 기증 행사 개최

학생 여러분들의
안전하고 건강한 대학생활을 위해
다양한 프로그램을 **제공**합니다.

PROGRAM 3

자궁경부암 예방접종

여대생 자궁경부암 예방접종 지원

PROGRAM 4

상시 서비스

상시 건강 삼담, 구급의약품 지원, 자동측정기 체험, 안정실 등 제공

자랑스러운 우리학교! JEIU Performance 성과 1 "취업에 강한 인천재능대학교"

졸업생 취업률 수도권 전문대학 6년 연속 1위

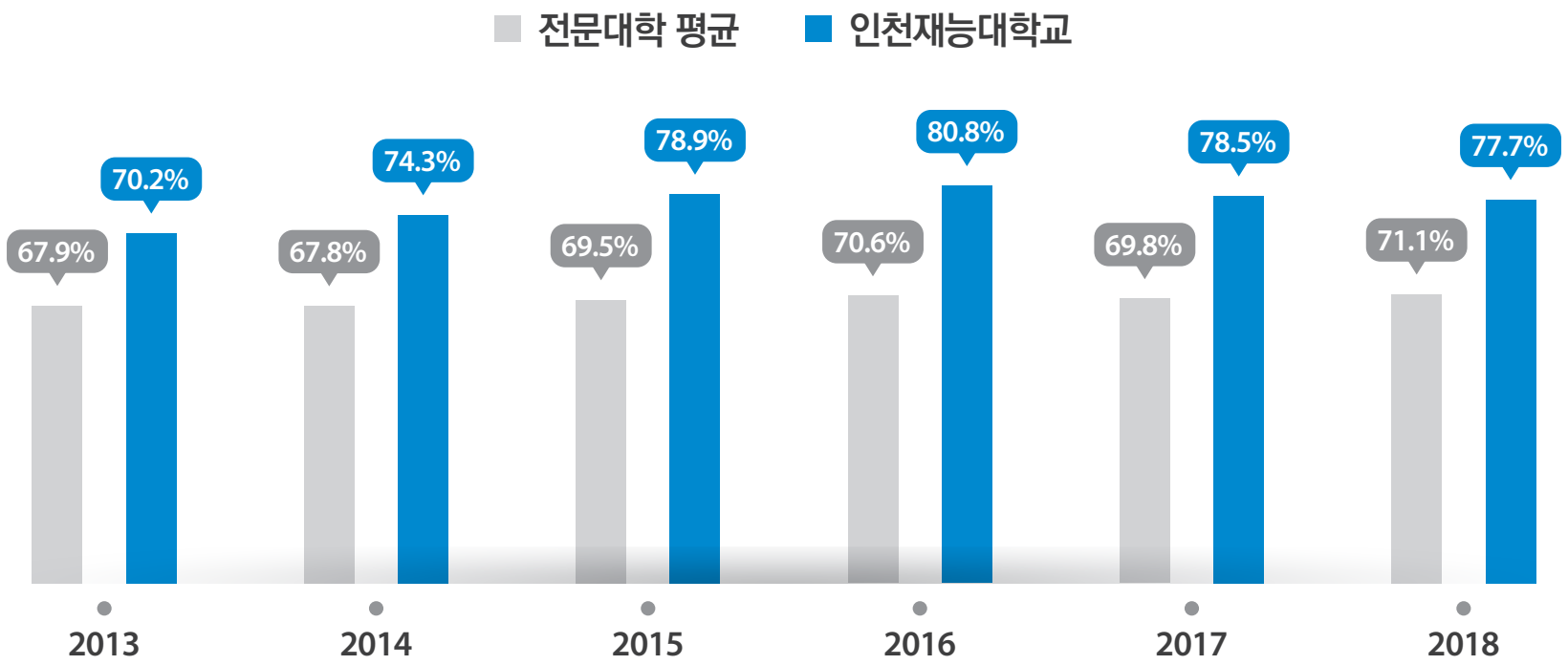

자랑스러운 우리학교! JEIU Performance 성과 2

"삼성바이오로직스 취업 성과"

4급 산학인턴 10명 합격, 정규직 전환 8명

자랑스러운 우리학교! JEIU Performance 성과 3 "글로벌 인재 배출 성과"

호주 JEIU GLOBAL SUPPORT CENTER 설립

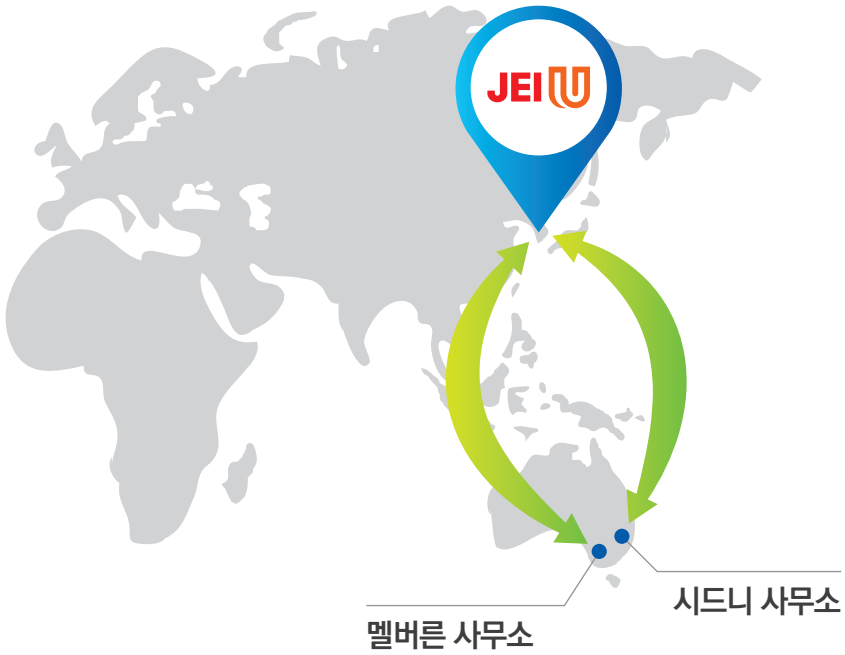

호주(AUSTRALIA) 취업지원센터 운영

- 시드니(Sydney) 1개 사무소 운영
- 멜버른(Melbourne) 1개 사무소 운영
  - 멜버른 VICTORIA TAFE와 MOU 체결로 운영
  - 호주 취업처(우수 산업체) 발굴 및 취업 매칭
  - 호주 직무 영어 교육 운영
  - 호주 거주 인원 관리 등

영어회화 공부하고 호주로 취업하자!

자랑스러운 우리학교! JEIU Performance 성과 4 "AI(인공지능) 취업지원시스템 구축"

학생 스스로 체험하여 취업 성공률 분석하기

INTRO	STEP 1	STEP 2	STEP 3	STEP 4
센터 소개 Introducing the Center	진로·취업 목표 설정 JOB Choice Platform	취업역량 강화 Power Up Platform	이미지 메이킹 Image Making Platform	면접역량 강화 Real Interview Platform

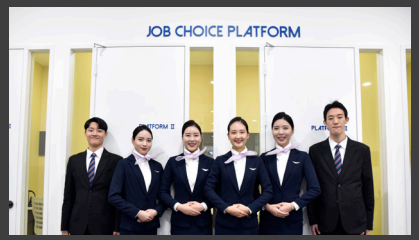

전문대학 최초 고용노동부와 협력하여 운영하는 과정

자랑스러운 우리학교! JEIU Performance 성과 4

"AI(인공지능) 취업지원시스템 구축 - AI 자율주행 로봇 도입"

취업 프로그램 안내, 방역 시스템 등 역할 수행

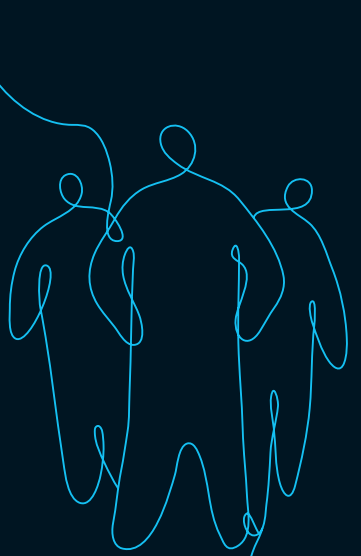

인천재능대학교 신입생 여러분의

성공적인 대학 생활을 위해

진심을 담아

학생 행복을 위한 학교를 만들겠습니다.

감사합니다.

JEIU STORY 2022

- 이야기 끝 -

인천재능대학교
INCHEON JAENEUNG UNIVERSITY